



Officina
Educativa

CARTA DEI SERVIZI

EducoLab Società cooperativa sociale

Presentazione

EducoLab è un centro specializzato in Neurosviluppo, con particolare attenzione ai disturbi e alle difficoltà che emergono in età evolutiva e rivolto alla promozione del benessere cognitivo, emotivo e relazionale. L'intera famiglia viene presa in carico e accompagnata nel percorso educativo/terapeutico, sia in modo da riattivare le risorse già presenti nel sistema familiare, sia per fornire ai genitori gli strumenti conoscitivi che gli consentano di accrescere le loro capacità relazionali e la comprensione dei bisogni del bambino e dell'adolescente, così da saperli leggere e fornire risposte adeguate, favorendo il benessere di tutti i componenti.

Infatti, in un'ottica sistemico-familiare, le difficoltà emotive e relazionali del bambino vengono attenzionate, prese in carico ed affrontate non soltanto sulla base delle specifiche tappe evolutive ma anche e soprattutto sulla base delle dinamiche e dei processi di sviluppo dell'intera famiglia, cercando inoltre di connettere tutte le realtà che interagiscono e influenzano lo sviluppo del bambino (es. scuola, gruppo dei pari).

Struttura

EducoLab Società Cooperativa Sociale
Via Unità D'Italia - 92100 Agrigento
educolaoe@gmail.com - educolab@pec.it
0922612522 - 3333512447 - 3519684616
www.educolab.it



Officina
Educativa

La struttura sita ad Agrigento in via Unità d'Italia 62n, si estende per circa 500 mq ; è dotata di ambienti luminosi e ristrutturati ad hoc secondo le esigenze e rispetta standard strutturali e di sicurezza; inoltre è arricchita da arredamento nuovo e materiali diversificati e specifici in relazione alle attività e alle prestazioni erogate. Nello specifico si compone di:

- 1 ambulatorio
- 2 uffici
- 5 sale terapie
- 1 palestra
- 1 cucina
- 1 spogliatoio /deposito
- 5 bagni di cui 1 per disabili
- 2 sale d'attesa

Orari di apertura

Dal lunedì al venerdì

Ore 9:00 alle 13:00 e dalle 15:00 alle 18:00

Segni

EducoLab Società Cooperativa Sociale
Via Unità D'Italia - 92100 Agrigento
educolaoe@gmail.com - educolab@pec.it
0922612522 - 3333512447 – 3519684616
www.educolab.it

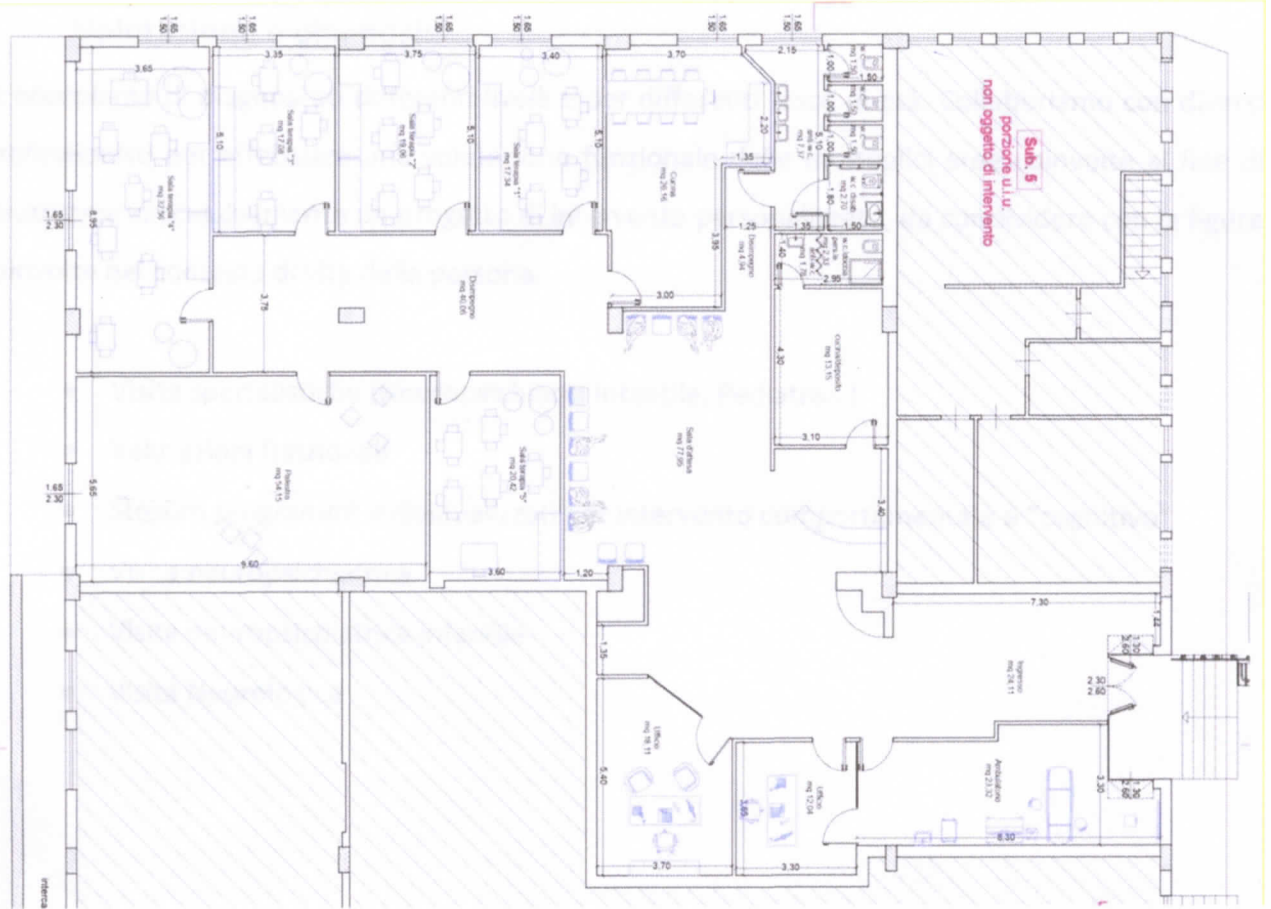

Orari di apertura

Dal lunedì al venerdì:

Dalle 9:00 alle 13:00 e dalle 15:00 alle 19:00

Servizi

EduLab Società Cooperativa Sociale
 Via Unità D'Italia - 92100 Agrigento
educolaoe@gmail.com - educolab@pec.it
 0922612522 - 3333512447 - 3519684616
www.educolab.it



Officina
Educativa

Valutazione e diagnosi:

Ci occupiamo di diagnosi su differenti livelli e per differenti fasce di età. Collaboriamo con diversi professionisti per effettuare una valutazione funzionale delle molteplici aree coinvolte al fine di strutturare successivamente un progetto di intervento personalizzato, da condividere con le figure coinvolte nel contesto di vita della persona.

- Visite specialistiche (Neuropsichiatra infantile, Pediatra...)
- Valutazioni funzionali
- Stesura programmi individualizzati per intervento comportamentale e "cognitivo"
- Visita neuropsichiatrica
- Visita neuropsichiatrica infantile
- Visita Neurologica

Intervento

Strutturiamo progetti di intervento multiprofessionale, elaborati su protocolli evidence-based e sul principio della presa in carico familiare, rivolgendo l'attenzione allo sviluppo delle abilità e delle competenze del bambino e, allo stesso tempo, alle dinamiche e ai processi evolutivi dell'intera famiglia, cercando inoltre di connettere tutte le realtà che interagiscono e influenzano lo sviluppo del bambino (es. scuola e gruppo dei pari). Gli interventi di tipo Educativo, implementati sin dall'età prescolare, coinvolgono tutte le aree e i contesti di sviluppo e seguono i principi dell'ABA e del modello ESDM, programmi di intervento che rientrano tra quelli citati dalle Linee Guida 21 dell'Istituto Superiore di Sanità. Il gioco rappresenta strumento cardine per raggiungere gli obiettivi della programmazione che si stila dopo la

EducoLab Società Cooperativa Sociale
Via Unità D'Italia - 92100 Agrigento
educolaoe@gmail.com - educolab@pec.it
0922612522 - 3333512447 - 3519684616
www.educolab.it

valutazione funzionale, utile ad evidenziare le abilità mancanti rispetto l'età cronologica e le tappe di sviluppo del bambino/a che si prende in carico.

Offriamo inoltre uno spazio di supporto e di cura rivolto al bambino, all'adolescente e alla sua famiglia, che si realizza nella possibilità di accompagnare grandi e piccini in un percorso volto ad attivare le risorse e promuovere il benessere e l'adattamento emotivo e relazionale.

- Presa in carico famiglia
- Interventi basati sui principi dell'Analisi del Comportamento ABA/ESDM
- Intervento sui disturbi del comportamento, emotivi e relazionali
- Interventi di potenziamento cognitivo
- Consulenza e sostegno psicologico
- Psicoterapia
- Parent training/Sostegno alla Genitorialità
- Supervisione Asacom
- Logopedia
- Psicomotricità
- Terapia domiciliare
- Consulenze online
- Training intensivo famiglie
- "Compagno adulto" per adolescenti a basso funzionamento
- "Banca del tempo"

Gruppi e laboratori

I nostri gruppi sono suddivisi in fasce di età e strutturati in modo che i partecipanti abbiano un funzionamento omogeneo e condividano gli stessi obiettivi. Attraverso le attività di gruppo promuoviamo l'esperienza della socializzazione, della condivisione e dell'apprendimento di nuove abilità, nell'ottica del raggiungimento di una piena autonomia. Il centro propone inoltre laboratori ludico-ricreativi e attività di avviamento alle arti in cui si intrecciano creatività, divertimento, e apprendimento.

- Gruppo abilità sociali
- Training autonomie (in ambiente strutturato e di comunità)
- Gruppo siblings (rivolto ai fratelli)
- Laboratori ludico-ricreativi
- Gruppi di auto-mutuo aiuto genitoriale
- Attività sport inclusivi
- Avvio alle arti (recitazione, musica/strumenti, pc, pittura, lingue....)
- Attività estive

Scuola

Le proposte di intervento in funzione del raggiungimento degli obiettivi didattici e del rendimento scolastico, partono da percorsi pedagogici su base Montessoriana, che vengono progettati per potenziare i prerequisiti accademici fino ad arrivare all'acquisizione delle abilità e delle strategie metacognitive che sono le capacità di controllare i percorsi mentali utilizzati per elaborare informazioni, assumere decisioni, svolgere compiti, risolvere problemi, di essere consapevoli delle possibili strategie di fronteggiamento delle situazioni e quindi di «apprendere ad apprendere».

- Doposcuola specialistico (DSA)
- Potenziamento dei prerequisiti accademici
- Coordinamento progettualità scolastica



Officina
Educativa

- Osservazione in ambiente scolastico
- Consulenza per i docenti delle scuole di ogni ordine e grado
- Servizio ASACOM in accreditamento

Sport e musica

Proponiamo percorsi di avviamento allo sport e alla conoscenza pratica e teorica della musica degli strumenti musicali.

- Percorsi di avviamento allo sport
- Inserimento in attività di squadra inclusive
- Percorsi individuali di gruppo di avviamento alla musica
- Lezioni individuali di strumento (pianoforte, violino, chitarra)

Formazione

Le nostre proposte formative mirano a formare professionisti e genitori per sviluppare la consapevolezza rispetto al loro ruolo e all'importanza delle conoscenze teoriche e dei protocolli scientifici di riferimento.

- corsi di formazione per professionisti
- corsi di formazione per insegnanti
- corsi di formazione per genitori
- tirocinio

Prestazioni migliorative ed aggiuntive a quelle fornite di base

EducoLab Società Cooperativa Sociale
Via Unità D'Italia - 92100 Agrigento
educolaoe@gmail.com - educolab@pec.it
0922612522 - 3333512447 – 3519684616
www.educolab.it

Personale e collaboratori

Il centro si avvale di personale altamente qualificato con esperienza pluriennale e in formazione continua.

- pedagoga
- psicologa
- neuropsichiatra infantile
- educatore professionale
- Asacom
- esperta bes/dsa
- logopedista
- terapeuta della riabilitazione psichiatrica
- neuropsicomotricista
- chinesiologo
- pediatra
- nutrizionista
- insegnante di musica
- animatore

Modello d'intervento

EducoLab Società Cooperativa Sociale
 Via Unità D'Italia - 92100 Agrigento
educolaoe@gmail.com - educolab@pec.it
 0922612522 - 3333512447 – 3519684616
www.educolab.it



Officina
Educativa

L'intera famiglia viene presa in carico e accompagnata nel percorso educativo/terapeutico, sia in modo da riattivare le risorse già presenti nel sistema familiare, sia per fornire ai genitori gli strumenti conoscitivi che gli consentano di accrescere le loro capacità relazionali e la comprensione dei bisogni del bambino e dell'adolescente, così da saperli leggere e fornire risposte adeguate, favorendo il benessere di tutti i componenti. In un'ottica sistemico - familiare, le difficoltà emotive e relazionali del bambino vengono attenzionate, prese in carico ed affrontate non soltanto sulla base delle specifiche tappe evolutive ma anche e soprattutto sulla base delle dinamiche e dei processi di sviluppo dell'intera famiglia, cercando inoltre di connettere tutte le realtà che interagiscono e influenzano lo sviluppo del bambino (es. scuola, gruppo dei pari).

Dal punto di vista terapeutico la famiglia viene coinvolta da subito dall'intera équipe multiprofessionale, dal momento della valutazione e per tutto l'iter terapeutico. Inoltre diviene parte integrante e fondamentale dell'intervento il coinvolgimento delle varie realtà in cui il bambino è/può essere inserito, sia a livello didattico (scuola), sia a livello ricreativo e sociale, con particolare riferimento alle attività sportive, ricreative e così da massimizzare le opportunità di socializzazione ed inclusione.

Le metodologie innovative adottate dalla cooperativa consentiranno di eseguire interventi di tipo educativo residenziali e domiciliari basati sul gioco come strumento cardine per raggiungere gli obiettivi della programmazione che si elabora dopo la valutazione funzionale, utile ad evidenziare le abilità mancanti rispetto l'età cronologica e le tappe di sviluppo del bambino/a che si prende in carico.

I giochi saranno gli strumenti che si utilizzeranno per gli interventi educativi che seguono i principi dell'ABA e del modello ESDM, programmi di intervento che rientrano tra quelli citati dalle Linee Guida 21 dell'Istituto Superiore di Sanità.

Educolab Società Cooperativa Sociale
Via Unità D'Italia - 92100 Agrigento
educolaoe@gmail.com - educolab@pec.it
0922612522 - 3333512447 - 3519684616
www.educolab.it

Nel concreto L'ABA, acronimo di Applied Behavior Analysis (Analisi Comportamentale Applicata) è la scienza applicata che deriva dalla scienza di base conosciuta come Analisi del Comportamento (Skinner, 1953).

Cerca di cambiare il comportamento valutando innanzitutto la relazione funzionale tra esso e l'ambiente, inclusi antecedenti e conseguenze; tenta di sviluppare alternative socialmente accettabili per comportamenti disfunzionali.

L'ABA non nasce come trattamento specifico per l'autismo, ma come scienza naturale volta alla modifica del comportamento, come tale risponde quindi allo stesso rigore scientifico delle altre scienze la cui applicazione prescinde dall'età o patologia di un individuo.

I programmi devono essere implementati in tutti i contesti della vita dei bambini e da tutti gli adulti di riferimento, per favorire la generalizzazione degli apprendimenti.

I comportamenti insegnati sono finalizzati a far raggiungere ai bambini il massimo grado di autonomia possibile ed, in tal modo, metterli nelle condizioni di vivere senza alcun tipo di assistenza, o con il minor grado di assistenza possibile.

L'ESDM (Early Start Denver Model) è un programma di intervento precoce per bambini in età prescolare con disturbi dello spettro autistico (ASD), e si definisce come un intervento naturalistico, evolutivo e comportamentale.

L'espressione naturalistico, richiama l'ambiente dove si svolgono le attività con il bambino.

Con il termine evolutivo si sottolinea l'importanza delle tappe di sviluppo e dell'organizzazione dei bambini.

Le aree dello sviluppo che vengono approfondite sono: la comunicazione ricettiva ed espressiva, le abilità sociali, l'imitazione, la cognizione, il gioco, la motricità fine e grossolana, il comportamento, l'autonomia nel mangiare, nel vestirsi, nel lavarsi e nel fare alcuni lavoretti di casa.

Attualmente il programma Early Start Denver Model può essere svolto in tre contesti diversi:

1. In terapia dove i protagonisti sono il professionista e il bambino;

EduLab Società Cooperativa Sociale
Via Unità D'Italia - 92100 Agrigento
educolaoe@gmail.com - educolab@pec.it
0922612522 - 3333512447 – 3519684616
www.educolab.it

2. A casa dove le persone maggiormente coinvolte sono i genitori, supportati dal professionista;
3. Nell'asilo nido o nella scuola dell'infanzia attraverso la formazione di un piccolo gruppo.

Caratteristiche fondamentali dell'ESDM sono l'intensità e la comprensività.

Quest'ultima fa riferimento al trattamento rivolto a tutte le aree di sviluppo e non solo a quelle tipicamente deficitarie nell'autismo.

Ponte naturale tra gli interventi cognitivo - comportamentali precoci e la psicoterapia dell'età adulta, l'Educazione Cognitivo Affettiva è un insieme di strategie psicoeducative utilizzate per facilitare la comunicazione con i bambini ed i giovani adulti che hanno difficoltà socio-emotive, comportamentali e/o cognitive.

Essa può essere facilmente integrata in qualsiasi tipo di terapia pre-esistente.

I punti chiave dell'Educazione Cognitivo affettiva sono la defusione (o distanziamento cognitivo) da emozioni negative quali rabbia, ansia, al fine di ridurre lo stato di malessere nel ragazzo e nel sistema familiare, fornire gli strumenti necessari per identificare e comprendere la funzione dei diversi comportamenti, lo skill training in particolare per quanto riguarda la presa di prospettiva (teoria della mente), il riconoscimento delle emozioni e degli stati fisiologici (che porta ad una riduzione di comportamenti problematici legati alla difficoltà di comunicazione), la capacità di pianificazione e programmazione l'acquisizione di flessibilità cognitiva e comportamentale attraverso l'insegnamento di tecniche alternative e funzionali per la soluzione dei problemi, l'autonomia e l'autoregolazione.



Officina
Educativa

Attraverso i principi dell'Educazione Cognitivo Affettiva, vengono fornite strategie per la pianificazione del proprio comportamento e per la risoluzione dei problemi (problem solving). l'acquisizione di flessibilità cognitiva e comportamentale attraverso l'insegnamento di tecniche alternative e funzionali per la soluzione dei problemi, l'autonomia e l'autoregolazione.

Attraverso i principi dell'Educazione Cognitivo Affettiva, vengono fornite strategie per la pianificazione del proprio comportamento e per la risoluzione dei problemi (problem solving).

Servizio ASACOM

Il servizio è volto a garantire le necessità scolastiche degli alunni con disabilità, supportando l'alunno nelle attività di classe, laboratoriali, gite d'istruzione e attività esterne, fino al raggiungimento della piena integrazione e inclusione sia da un punto di vista delle attività curriculari che di quello della socializzazione con i pari.

Il servizio ha carattere di assistenza specialistica prestata da professionisti con adeguata preparazione e formazione, con aggiornamento periodico e costante.

La cooperativa ha esperienza pluriennale nel coordinamento degli ASACOM in rapporto al contesto scolastico, quindi con insegnanti curriculari e di sostegno e con le famiglie. Si occupa della loro supervisione e formazione sul campo, attraverso relazioni periodiche sull'andamento del progetto è possibile monitorare e apportare eventuali modifiche rispetto alle modalità d'intervento.

Servizi migliorativi e aggiuntivi

Nel modello della cooperativa è prevista una supervisione costante che inizia con la presa in carico che coinvolge la famiglia e la scuola. Attraverso riunioni periodiche con tutti gli attori coinvolti sarà possibile monitorare costantemente l'andamento del percorso dell'alunno. Particolare rilevanza viene riservata all'ascolto attivo dei genitori e dell'Asacom in un'ottica di formazione/informazione. Altro servizio è l'osservazione in ambiente scolastico da parte della pedagoga che supervisiona l'Asacom.

EducoLab Società Cooperativa Sociale
Via Unità D'Italia - 92100 Agrigento
educolaoe@gmail.com - educolab@pec.it
0922612522 - 3333512447 – 3519684616
www.educolab.it



Officina
Educativa

Descrizione esperienza maturata

La cooperativa da settembre 2023 è accreditata e svolge il servizio Asacom per il comune di Agrigento.

Standard e indicatori di qualità

La cooperativa si attiene ai massimi standard qualitativi monitorati costantemente grazie a relazioni periodiche ed eventuali rivalutazioni dei singoli casi in itinere, in modo da poter apportare aggiustamenti e tarare/riassestare l'intervento in base alle sopraggiunte necessità o riadattarlo considerando gli obiettivi raggiunti e quelli da perseguire. In tal senso i principali indicatori di qualità saranno indicati dai risultati raggiunti in base al programma prefissato, al personale e al tempo impiegato; in base alla capacità di adattamento e rivalutazione del percorso in caso di ostacoli o problemi.

Strumenti di verifica e sistema di valutazione della qualità

Saranno sviluppati e proposti questionari di autovalutazione per gli operatori con lo scopo di monitorare l'andamento del proprio intervento e questionari di customer satisfaction in modo che il beneficiario possa esprimere il proprio parere rispetto al servizio ricevuto.

Impegno verso i cittadini – codice etico

La cooperativa si impegna ad avere una comunicazione/informazione chiara ed efficace, assicura precisione e puntualità nello svolgimento del servizio mettendo al centro la persona e i suoi bisogni, con propensione al dialogo e al rispetto reciproci. L'intervento sarà basato sulle reali esigenze dei beneficiari che sono considerati parte attiva e protagonista del servizio. Opererà altresì nel rispetto della privacy secondo le norme vigenti.

EducoLab Società Cooperativa Sociale
Via Unità D'Italia - 92100 Agrigento
educolaoe@gmail.com - educolab@pec.it
0922612522 - 3333512447 - 3519684616
www.educolab.it



Officina
Educativa

La cooperativa si impegna a garantire il servizio secondo principi di trasparenza, lealtà e imparzialità secondo il proprio codice etico che riconosce il pieno rispetto dei lavoratori e ne valorizza professionalità, esperienze e peculiarità. Ulteriori valori sono la diversità intesa come unicità e valore aggiunto, la legalità e il rispetto dell'ambiente.

Gestione dei reclami

Per i reclami contattare i numeri: 0922 612522 – 3393882436 – 3519684616

Mail: educolaoe@gmail.com

INFO E CONTATTI

Forma Societaria:	Società Cooperativa Sociale di tipo A e B
Sede legale:	Via Unità d'Italia,62 – Agrigento
Sede Operativa:	Via Unità d'Italia,62 – Agrigento
Tel. E fax	+39 333 3512447
P.E.C.	educolab@pec.it
E-mail	educolaoe@gmail.com
P. IVA:	03045600842
Regime contabile:	Ordinario
Settore di attività:	centro di Neurosviluppo con servizi domiciliari e residenziali per disabili affetti da disturbi dello

EducoLab Società Cooperativa Sociale
Via Unità D'Italia - 92100 Agrigento
educolaoe@gmail.com - educolab@pec.it
0922612522 - 3333512447 – 3519684616
www.educolab.it



Officina
Educativa

spettro autistico, attività d'inserimento
lavorativo.

Estremi costituzione: Trattasi di start-up costituita il 31/03/2022

Estremi Iscrizione
02/04/2022

CCIAA: 03045600842 nella sezione Cooperative Sociali

Estremi

Albo Società C122066 del 05/04/2022

Cooperative: Sezione Coop.
prevalente
Categoria
Cooperative
sociali

Legale rappresentante: Mendola Salvatrice Laura Michelangela

Agrigento, 20/03/2024

Il rappresentante legale
Dott.ssa Salvatrice Laura M. Mendola

EducoLab Società Cooperativa Sociale
Via Unità D'Italia - 92100 Agrigento
educolaoe@gmail.com - educolab@pec.it
0922612522 - 3333512447 - 3519684616
www.educolab.it

EDUCOLAB
SOCIETA' COOPERATIVA SOCIALE
Via Unità d'Italia, 62 - 92100 Agrigento (AG)
P.I. 03045600842

